売上高三期比較グラフ

サンプル㈱　第5期

自 平成29年01月01日 至 平成29年12月31日

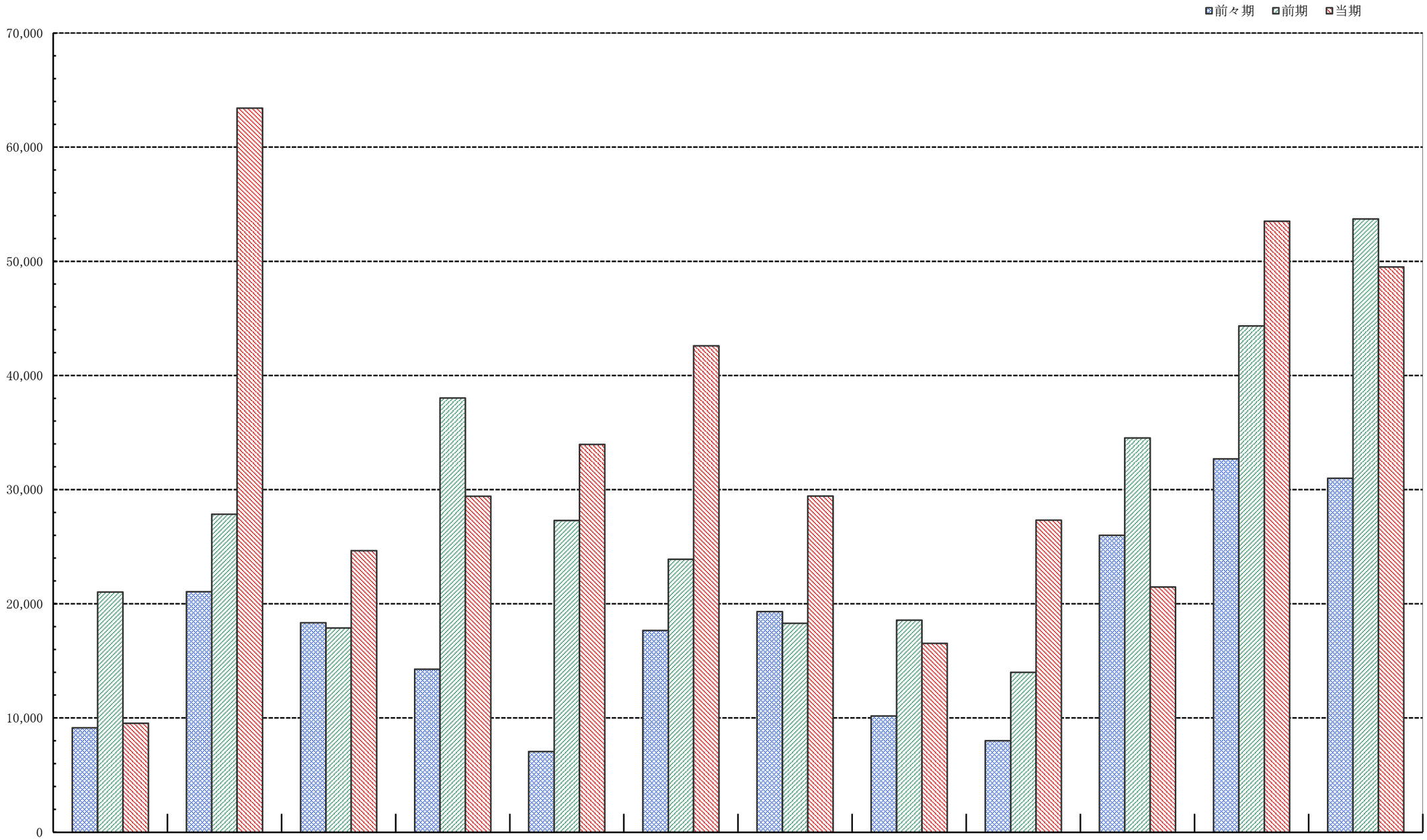

単位:千円	1月	2月	3月	4月	5月	6月	7月	8月	9月	10月	11月	12月
当期	9,521	63,419	24,649	29,416	33,958	42,587	29,437	16,532	27,319	21,469	53,517	49,511
前年対比	45.3%	227.8%	137.8%	77.4%	124.4%	178.2%	161.0%	89.1%	195.3%	62.2%	120.7%	92.2%
前期	21,023	27,845	17,882	38,023	27,294	23,893	18,283	18,556	13,986	34,520	44,333	53,701
前々年対比	230.1%	132.2%	97.5%	266.6%	386.8%	135.3%	94.7%	182.4%	174.8%	132.8%	135.6%	173.3%
前々期	9,136	21,062	18,335	14,263	7,057	17,654	19,307	10,174	8,001	25,997	32,690	30,993